



おこづかい チャレンジ教室

おこづかいで買い物「必要なもの」と「ほしいもの」ってなに？

【主催】いずみライフプラン・アドバイザー(LPA)の会 【後援】コープ共済連



小学校低学年から始める「お金の教育」 —大人になってもお金で困らないように—

「おこづかい1000円」と限られたお金で買い物をし、「必要なもの」と「ほしいもの」の違いを理解できるようになることで「お金の上手な使い方」がわかります。おこづかいは「ゲームセンター、駄菓子屋、文房具屋」で使います。また、買い物が終わったらお金の管理が上手になるように「おこづかい帳」のつけ方を学びます。小学校低学年の今から金銭感覚をしっかりと身につけましょう。



日時 ① 8月1日(月) 10:00~11:45 202208014
② 8月8日(月) 10:00~11:45



募集人数 各回抽選10組 参加費 無料

※申込者以外の視聴はご遠慮ください。

対象 小学校1年生~3年生の子どもと保護者

講師 いずみLPAの会メンバー

- 備考
- お申し込み時、備考欄に希望回を記入してください
 - Zoomミーティングによる双方向形式で行います
顔が写りますのでご了承ください
 - 保護者が必ず同席してください
 - スマートフォンでは参加できません
パソコン・タブレットを使用してください

申込締切 7月23日(土)

注意事項

買物体験ではGoogleのアプリケーションを使用するため、**Gmailアドレスが必要**となります。
※兄弟姉妹でご参加の場合、1人1アドレスが必要



LPAの会 オンライン個人相談

あなたのおうちの**生命保険**について**相談**してみませんか？

【主催】いずみライフプラン・アドバイザー(LPA)の会 【後援】コープ共済連

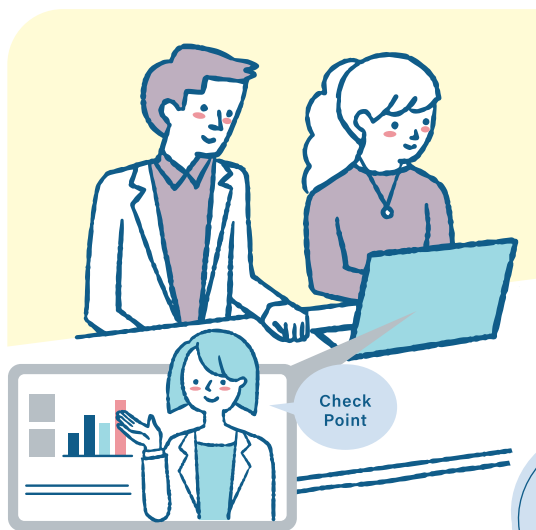

ご加入の生命保険がご家族のニーズに合っているかを診断してみませんか？
いずみLPAの会のライフプラン・アドバイザーが、公平・中立の立場からアドバイスします。
保険について「今さら聞けない…」なんて基本的な質問も大歓迎ですので、気楽にご相談ください。
生命保険をかけすぎていないか、あるいは保障が足りない部分はないかなど、あなたご自身で考えるきっかけにしませんか？

相談には保険証券のコピーが必要となり、個人情報の取り扱いなどに同意いただいた上で相談会を行います。いずみLPAの会のライフプラン・アドバイザーは、ファイナンシャルプランナー資格を持つ組合員です。保険の販売はいたしません。



日時 9月6日(火) 202209001
① 10:00~11:00
② 11:30~12:30
③ 13:30~14:30



9月7日(水)

④ 10:00~11:00
⑤ 11:30~12:30
⑥ 13:30~14:30

募集人数 各回抽選1組 参加費 無料

相談員 いずみLPAの会メンバー

- 備考
- 備考欄に希望回を第3希望まで記入してください
 - Zoomミーティングによる双方向形式で行います

申込締切 7月23日(土)

5ページに掲載の企画の参加までの流れ

1 申し込み

二次元コードを読み取り・もしくはイベント申し込みページを検索(表紙下部参照)し、申し込みフォームに必要事項を入力して送信してください。

2 メールで抽選結果を確認

送信日 おこづかいチャレンジ ▶ 7月26日(火)
生命保険相談 ▶ 7月27日(水)
お申し込みのメールアドレス宛に抽選結果と、さらに当選者には視聴用URLを送信しますので、確認してください。

3 資料が届きます

発送日 おこづかいチャレンジ ▶ 7月26日(火)
生命保険相談 ▶ 8月1日(月)
当選者には資料を郵送します。

【注意事項】 ●お電話でのお申し込みも可能です。イベント申し込みダイヤル0120-031-302にご連絡ください。●抽選結果などのご案内はメールで行います。メールアドレスは必ず正確に入力してください。お電話でお申し込みの場合は、オペレーターにお伝えください。●メールの受信設定をされている方は、「@izumi.coop」のドメイン受信の許可をお願いします。●送信日の翌日になっても当落結果が届かない場合は、件名に企画名、本文に①お名前②メールアドレス③連絡のつく電話番号を記載の上、k-matsui@izumi.coopにメールを送信してください。